

PROSPETTO NORD

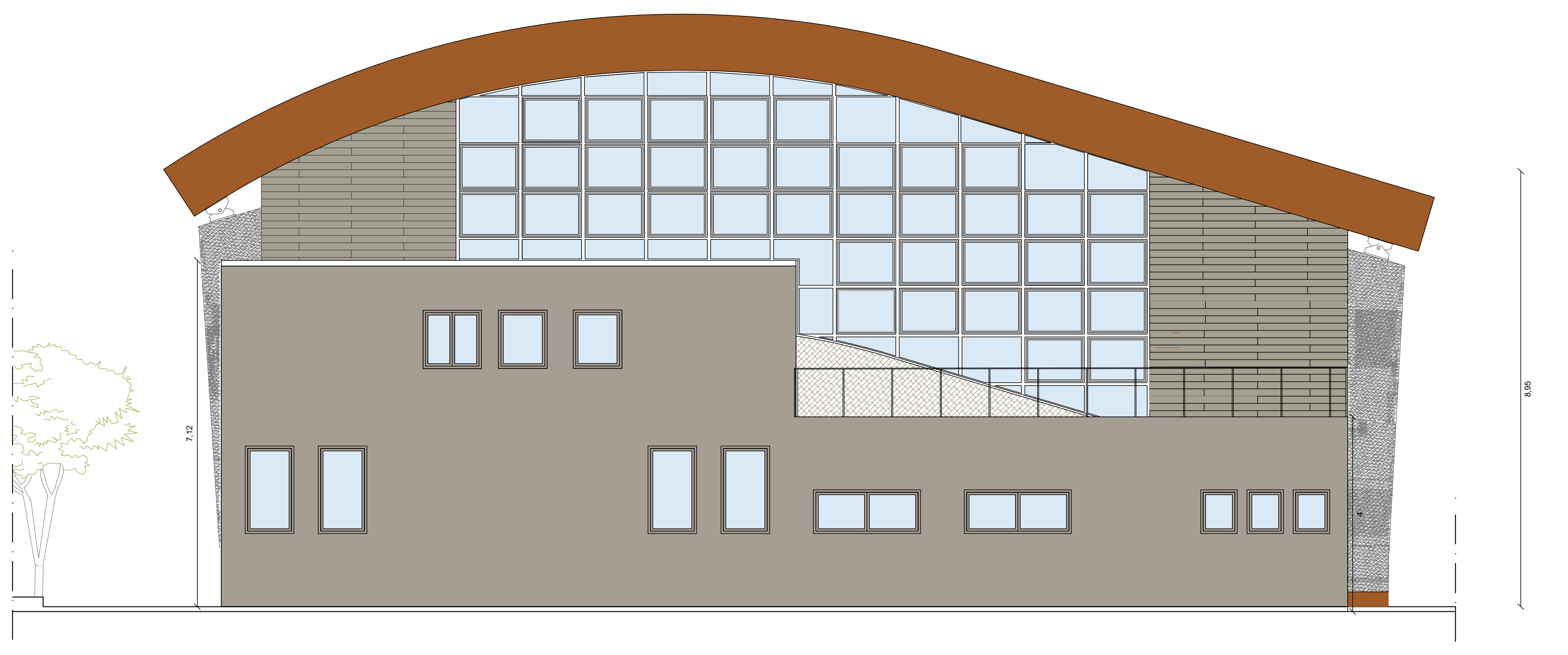

PROSPETTO OVEST

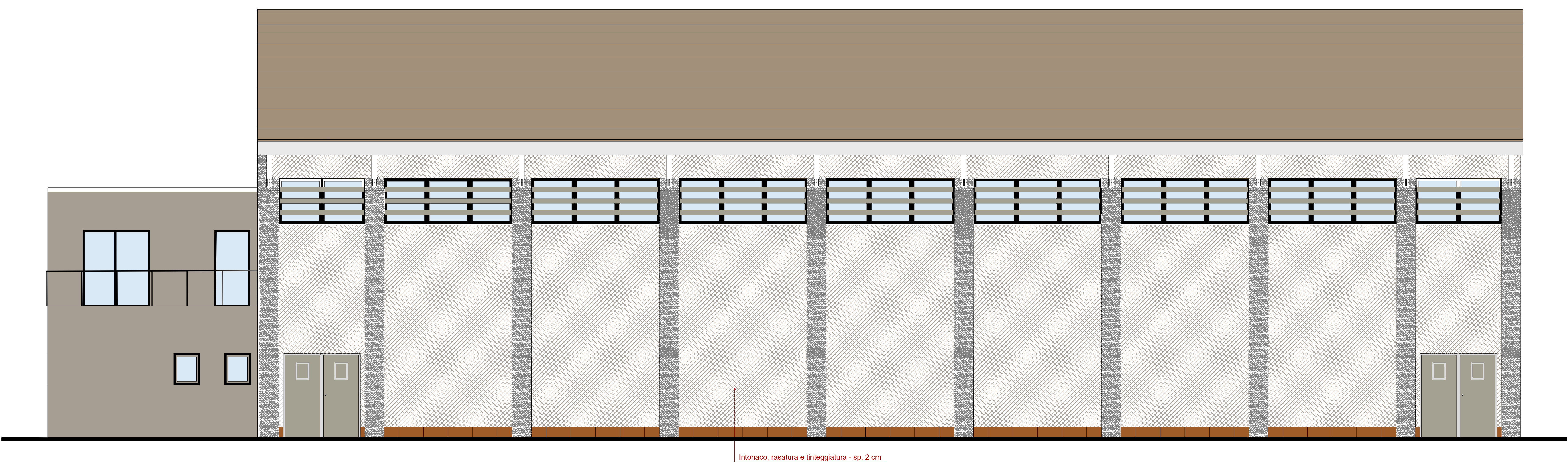

PROSPETTO SUD

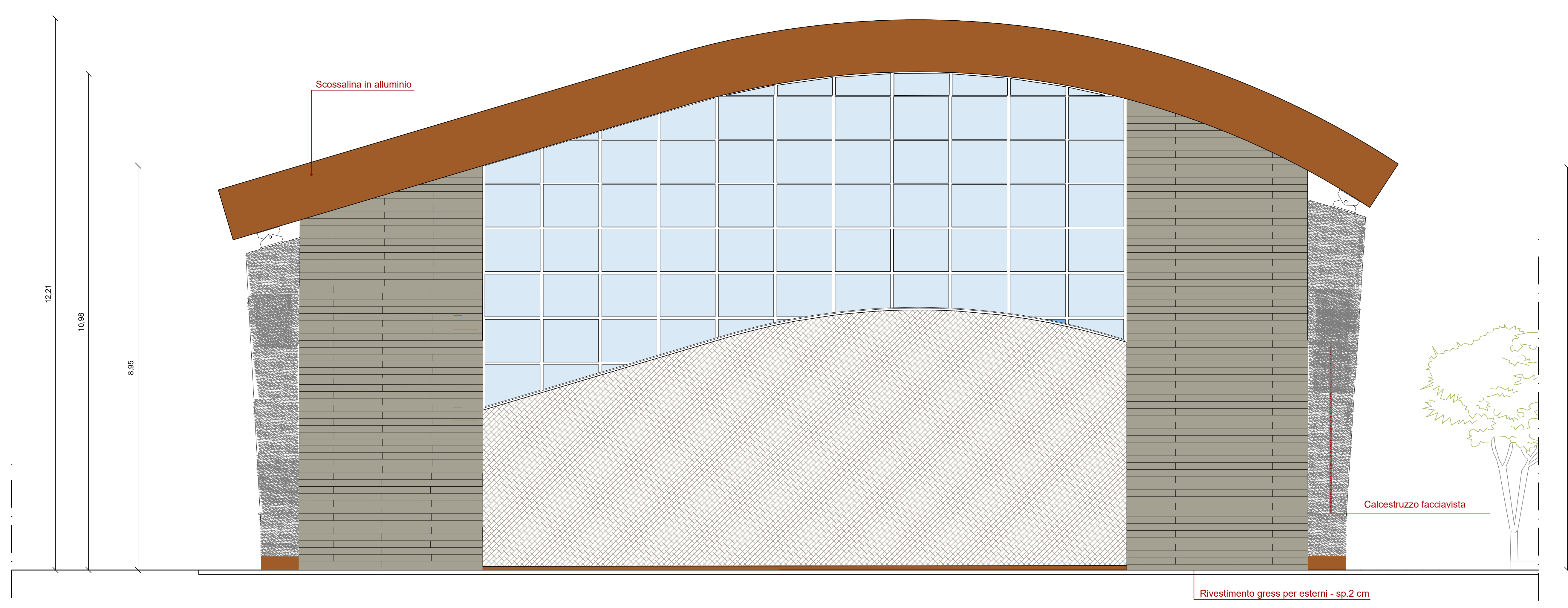

PROSPETTO EST

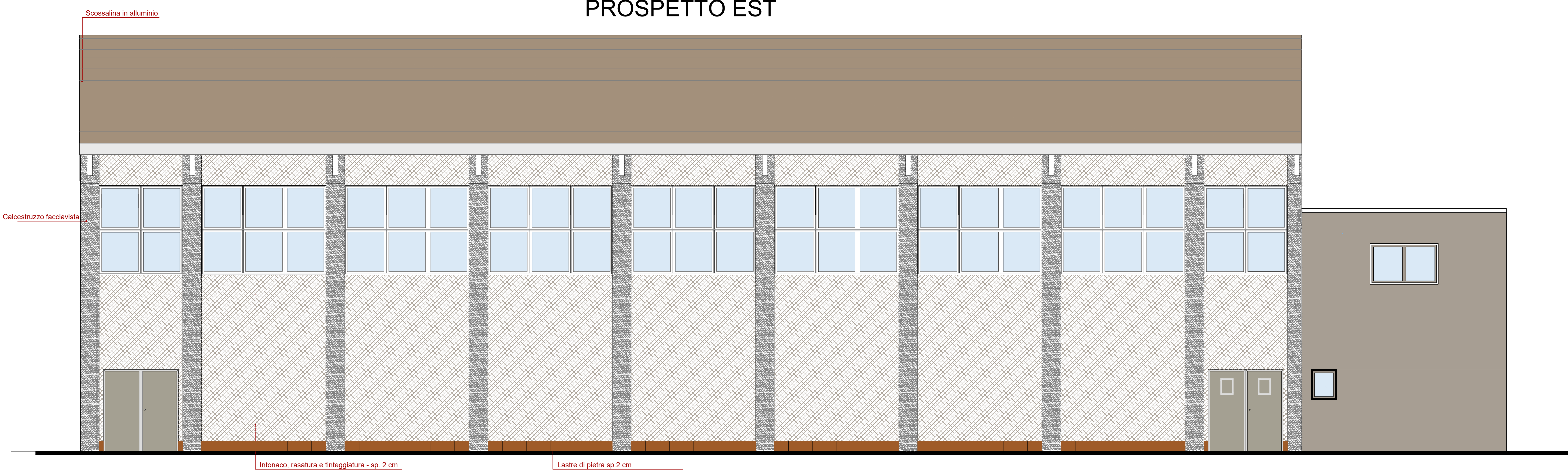



COMUNE DI TRECASTAGNI  
Città Metropolitana di Catania



INTERVENTO DI ADEGUAMENTO SISMICO MEDIANTE DEMOLIZIONE E  
RICOSTRUZIONE DELLA PALESTRA CON "FUNZIONE STRATEGICA"  
DI RICOVERO SITA NEL CAMPO SPORTIVO LA CARLINA

PROGETTO ESECUTIVO



ELABORATO:  
PROSPETTI  
STATO DI PROGETTO

TAV. AR.E 3.5  
DATA: Novembre 2025  
Scala 1:50

Il R.U.P.  
Ing. Salvo Flavio La Mastro

Il Progettista  
Dott. Ing. Maria Cristina Ferlito

Collaboratori:  
Dott. Arch. Veneranda Masino



Fase: VERIFICA ai sensi del c.3 art. 42 D. Lgs. 36/2023  
Conforme ☐ Non conforme ☐ Conformità condizionata a: ☐

Fase: VALIDAZIONE ai sensi del c.4 art. 42 D. Lgs. 36/2023  
Conforme ☐ Non conforme ☐ Conformità condizionata a: ☐

Rev. n. 1 del 20/01/2025  
Rev. n. 2 del 03/03/2025  
Rev. n. 3 del 10/04/2025  
Rev. n. 4 del 09/12/2025